

SILSILAH KETURUNAN KELUARGA NYAI SOLICHAH (A.4.3.A) & KYAI MUHAMMAD DAWAM

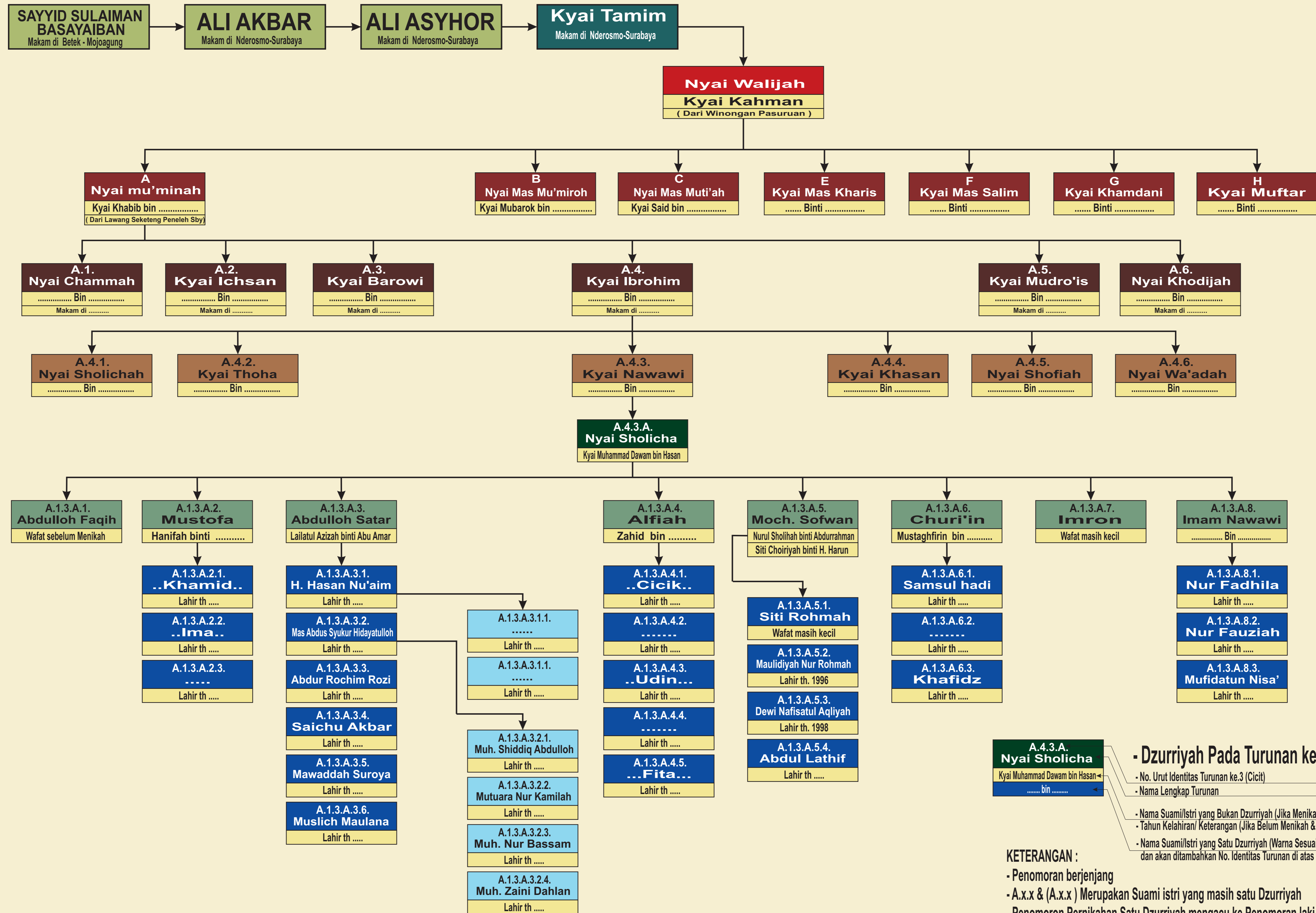

A.4.3.A. Nyai Sholicha
Kyai Muhammad Dawam bin Hasan

- Dzurriyah Pada Turunan ke.3 (Cicit/Buyut)

- No. Urut Identitas Turunan ke.3 (Cicit)
- Nama Lengkap Turunan
- Nama Suami/Istri yang Bukan Dzurriyah (Jika Menikah)
- Tahun Kelahiran/ Keterangan (Jika Belum Menikah & Usia Cukup)
- Nama Suami/Istri yang Satu Dzurriyah (Warna Sesuai Posisi Keturunan) dan akan ditambahkan No. Identitas Turunan di atas

KETERANGAN :

- Penomoran berjenjang
- A.x.x & (A.x.x) Merupakan Suami istri yang masih satu Dzurriyah
- Penomoran Pernikahan Satu Dzurriyah mengacu ke Penomoran laki-laki
- Penomoran Pada Keturunan di Bawah Cicit/Buyut Dimulai dari Cicit/Buyut Dengan Tetap mencantumkan Nomor Urut Turunan dari Silsilah Utama hingga Pada Posisi Turunan ke 4 / Canggih (misal : A.5.2.C.1.)
- Dicantumkan Juga Nama Saudara Sekandung dari Turunan ke Atas dan Saudara Sekandung dari Nama Dzurriyah yang mempunyai Keturunan