

# SILSILAH DZURRIYAH CHALIMAH BINTI H. BAKAR ( B.1.4.F. ) & MUSTAHAL

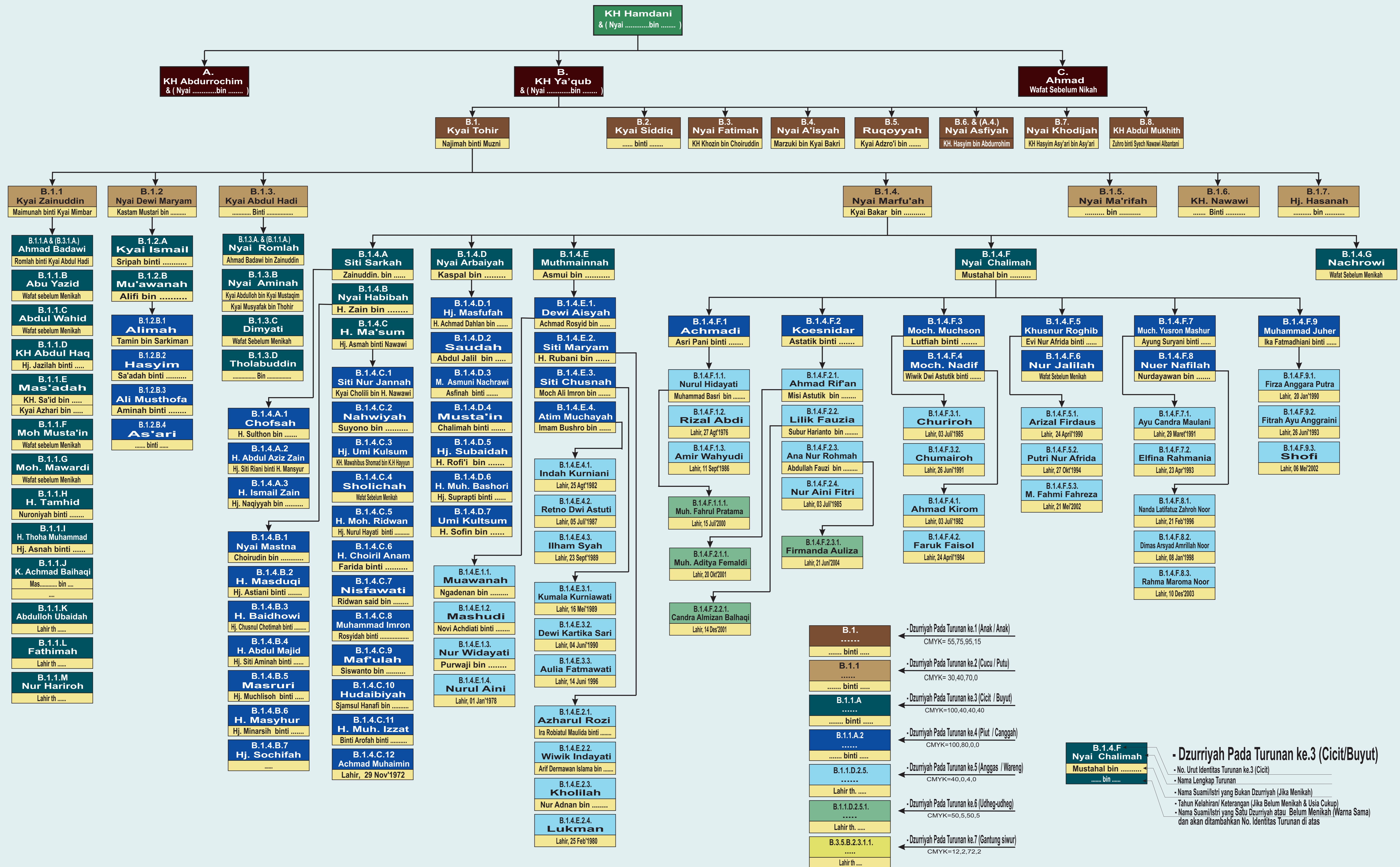

- B.1. .... binti ..... ← Dzurriyah Pada Turunan ke.1 (Anak / Anak) CMYK= 55,75,95,15
- B.1.1. .... binti ..... ← Dzurriyah Pada Turunan ke.2 (Cucu / Putu) CMYK= 30,40,70,0
- B.1.1.A. .... binti ..... ← Dzurriyah Pada Turunan ke.3 (Cicit / Buyut) CMYK=100,40,40,0
- B.1.1.A.2. .... binti ..... ← Dzurriyah Pada Turunan ke.4 (Puit / Canggih) CMYK=100,80,0,0
- B.1.1.D.2.5. .... binti ..... ← Dzurriyah Pada Turunan ke.5 (Anggas / Wareng) CMYK=40,0,4,0
- B.1.1.D.2.5.1. .... binti ..... ← Dzurriyah Pada Turunan ke.6 (Udheg-udheg) CMYK=50,5,50,5
- B.3.5.B.2.3.1.1. .... binti ..... ← Dzurriyah Pada Turunan ke.7 (Gantung siwur) CMYK=12,2,72,2

**B.1.4.F. Nyai Chalimah Mustahal bin ..... binti .....**

- Dzurriyah Pada Turunan ke.3 (Cicit/Buyut)
- No. Urut Identitas Turunan ke.3 (Cicit)
- Nama Lengkap Turunan
- Nama Suami/Istri yang Bukan Dzurriyah (Jika Menikah)
- Tahun Kelahiran/ Keterangan (Jika Belum Menikah & Usia Cukup)
- Nama Suami/Istri yang Satu Dzurriyah atau Belum Menikah (Warna Sama) dan akan ditambahkan No. Identitas Turunan di atas