

DZURRIYAH ABDUL CHAYI BIN ASMU'I (A.4.1.A) / CHANIFAH BINTI ABDUL CHAYI (A.4.1.A.1)

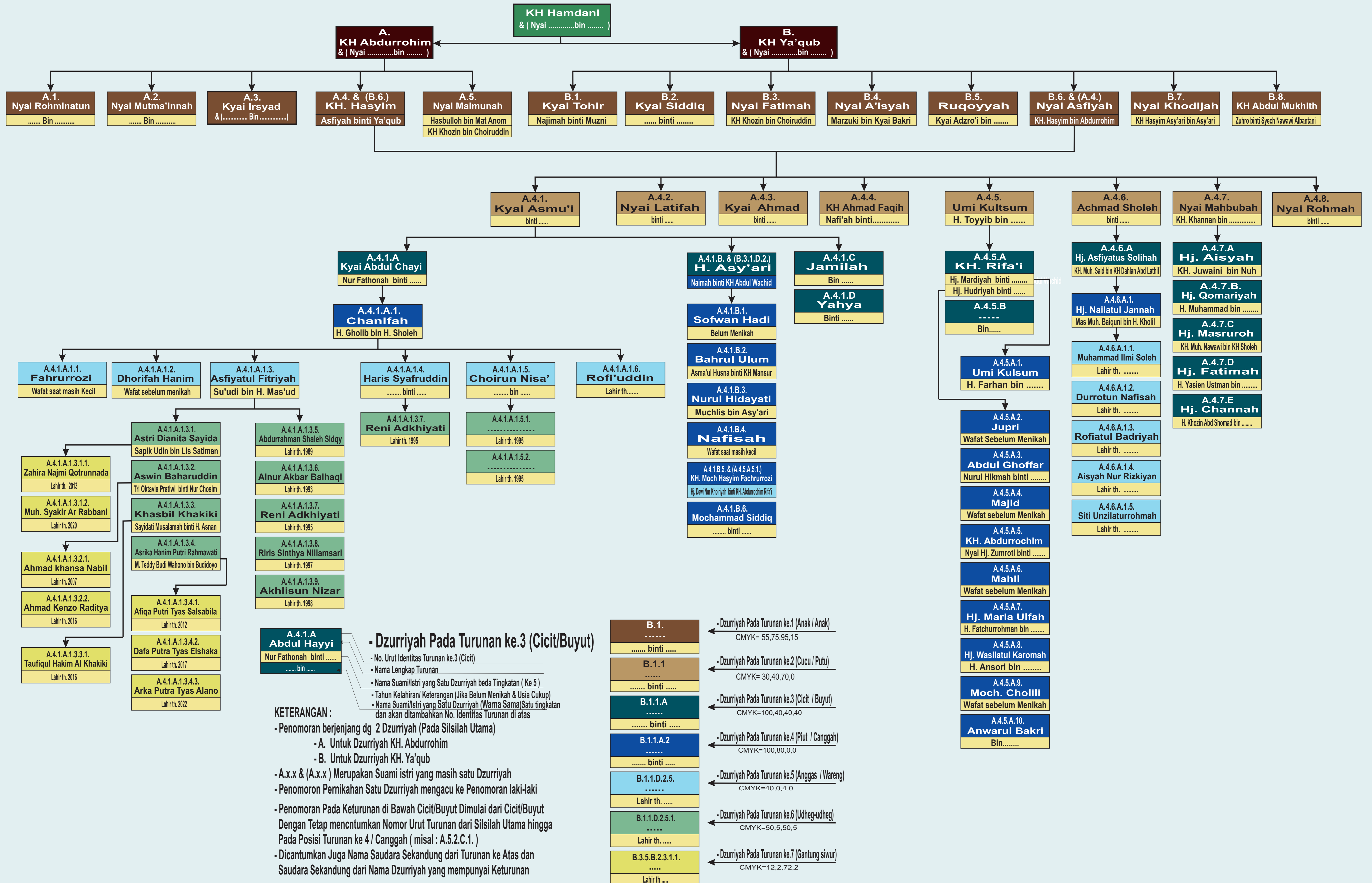

- Dzurriyah Pada Turunan ke.3 (Cicit/Buyut)

- No. Urut Identitas Turunan ke.3 (Cicit)
- Nama Lengkap Turunan
- Nama Suami/Istri yang Satu Dzurriyah beda Tingkatan (Ke 5)
- Tahun Kelahiran/ Keterangan (Jika Belum Menikah & Usia Cukup)
- Nama Suami/Istri yang Satu Dzurriyah (Warna Sama) Satu tingkatan dan akan ditambahkan No. Identitas Turunan di atas

KETERANGAN :

- Penomoran berjenjang dg 2 Dzurriyah (Pada Silsilah Utama)
 - A. Untuk Dzurriyah KH. Abdurrohim
 - B. Untuk Dzurriyah KH. Ya'qub
- A.x.x & (A.x.x) Merupakan Suami istri yang masih satu Dzurriyah
- Penomoran Pernikahan Satu Dzurriyah mengacu ke Penomoran laki-laki
- Penomoran Pada Keturunan di Bawah Cicit/Buyut Dimulai dari Cicit/Buyut Dengan Tetap mencantumkan Nomor Urut Turunan dari Silsilah Utama hingga Pada Posisi Turunan ke 4 / Canggih (misal : A.5.2.C.1.)
- Dicantumkan Juga Nama Saudara Sekandung dari Turunan ke Atas dan Saudara Sekandung dari Nama Dzurriyah yang mempunyai Keturunan

- B.1.**
..... binti
- B.1.1.**
..... binti
- B.1.1.A.**
..... binti
- B.1.1.A.2.**
..... binti
- B.1.1.D.2.5.**
Lahir th.
- B.1.1.D.2.5.1.**
Lahir th.
- B.3.5.B.2.3.1.1.**
Lahir th.

- Dzurriyah Pada Turunan ke.1 (Anak / Anak)
CMYK= 55,75,95,15
- Dzurriyah Pada Turunan ke.2 (Cucu / Putu)
CMYK= 30,40,70,0
- Dzurriyah Pada Turunan ke.3 (Cicit / Buyut)
CMYK=100,40,40,40
- Dzurriyah Pada Turunan ke.4 (Puit / Canggih)
CMYK=100,80,0,0
- Dzurriyah Pada Turunan ke.5 (Anggas / Wareng)
CMYK=40,0,4,0
- Dzurriyah Pada Turunan ke.6 (Udheg-udheg)
CMYK=50,5,50,5
- Dzurriyah Pada Turunan ke.7 (Gantung siwur)
CMYK=12,2,72,2