

DZURRIYAH HJ. MASRUROH BINTI KH. KHANNAN (A.4.7.C.) & KH. MUH. NAWAWI BIN KH SHOLEH

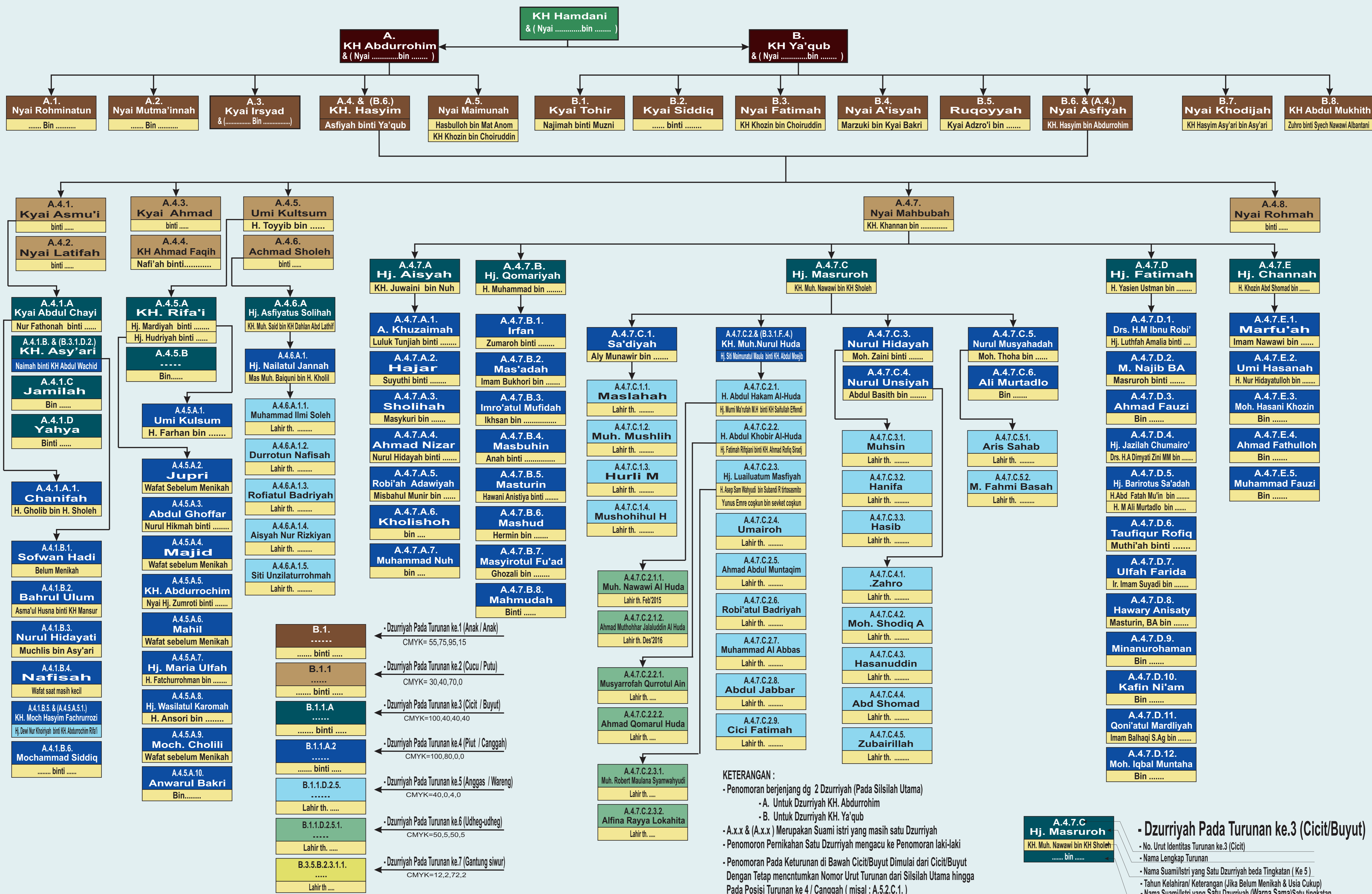

KETERANGAN :

- Penomoran berjenjang dg 2 Dzurriyah (Pada Silsilah Utama)
 - A. Untuk Dzurriyah KH. Abdurrohim
 - B. Untuk Dzurriyah KH. Ya'qub
- A.x.x & (A.x.x) Merupakan Suami istri yang masih satu Dzurriyah
- Penomoran Pernikahan Satu Dzurriyah mengacu ke Penomoran laki-laki
- Penomoran Pada Keturunan di Bawah Cicit/Buyut Dimulai dari Cicit/Buyut Dengan Tetap mencantumkan Nomor Urut Turunan dari Silsilah Utama hingga Pada Posisi Turunan ke 4 / Canggih (misal : A.5.2.C.1.)
- Dicontumkan Juga Nama Saudara Sekandung dari Turunan ke Atas dan Saudara Sekandung dari Nama Dzurriyah yang mempunyai Keturunan

A.4.7.C.2.3.2
Hj. Masruroh
 KH. Muh. Nawawi bin KH Sholeh
 bin

- Dzurriyah Pada Turunan ke.3 (Cicit/Buyut)

- No. Urut Identitas Turunan ke.3 (Cicit)
- Nama Lengkap Turunan
- Nama Suami/Istri yang Satu Dzurriyah beda Tingkatan (Ke 5)
- Tahun Kelahiran/ Keterangan (Jika Belum Menikah & Usia Cukup)
- Nama Suami/Istri yang Satu Dzurriyah (Warna Sama)Satu tingkatan dan akan ditambahkan No. Identitas Turunan di atas