

DZURRIYAH KH. ABDUL HAQ BIN ZAINUDDIN(B.1.1.D) & HJ. JAZILAH

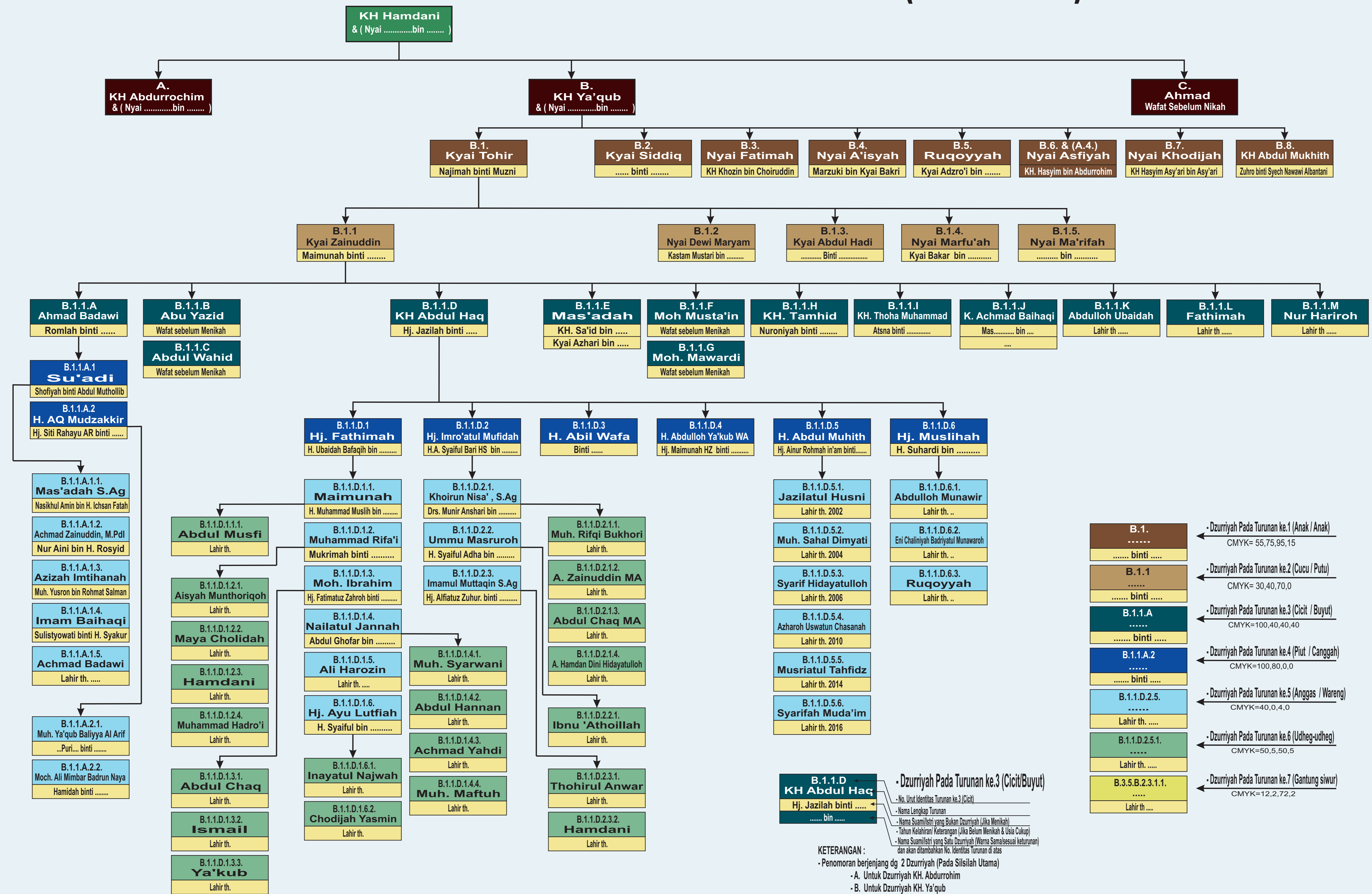

- B.1**
..... binti
← - Dzurriyah Pada Turunan ke.1 (Anak / Anak)
CMYK= 55,75,95,15
- B.1.1**
..... binti
← - Dzurriyah Pada Turunan ke.2 (Cucu / Putu)
CMYK= 30,40,70,0
- B.1.1.A**
..... binti
← - Dzurriyah Pada Turunan ke.3 (Cicit / Buyut)
CMYK=100,40,40,40
- B.1.1.A.2**
..... binti
← - Dzurriyah Pada Turunan ke.4 (Pitit / Canggah)
CMYK=100,80,0,0
- B.1.1.D.2.5**
.....
← - Dzurriyah Pada Turunan ke.5 (Anggas / Wareng)
CMYK=40,0,4,0
- B.1.1.D.2.5.1**
.....
← - Dzurriyah Pada Turunan ke.6 (Udheg-udheg)
CMYK=50,5,50,5
- B.3.5.B.2.3.1.1**
.....
← - Dzurriyah Pada Turunan ke.7 (Gantung siwur)
CMYK=12,2,72,2

B.1.1.D KH Abdul Haq
Hj. Jazilah binti

- Dzurriyah Pada Turunan ke.3 (Cicit/Buyut)

- No. Urut Identitas Turunan ke.3 (Cicit)
- Nama Lengkap Turunan
- Nama Suami/Istri yang Bukan Dzurriyah (Jika Menikah)
- Tahun Kelahiran/ Keterangan (Jika Belum Menikah & Usia Cukup)
- Nama Suami/Istri yang Satu Dzurriyah (Warna Sama) sesuai keturunan dan akan ditambahkan No. Identitas Turunan di atas

KETERANGAN :

- Penomoran berjenjang dg 2 Dzurriyah (Pada Silsilah Utama)
- A. Untuk Dzurriyah KH. Abdurrohlim
- B. Untuk Dzurriyah KH. Ya'qub
- A.x.x & (A.x.x) Merupakan Suami istri yang masih satu Dzurriyah
- Penomoran Pernikahan Satu Dzurriyah mengacu ke Penomoran laki-laki