

SILSILAH KETURUNAN KELUARGA KYAI KHOZIN BIN (A.5.6.A.) & NYAI FATEMAH BINTI JA'FAR (C.2.3.B.)

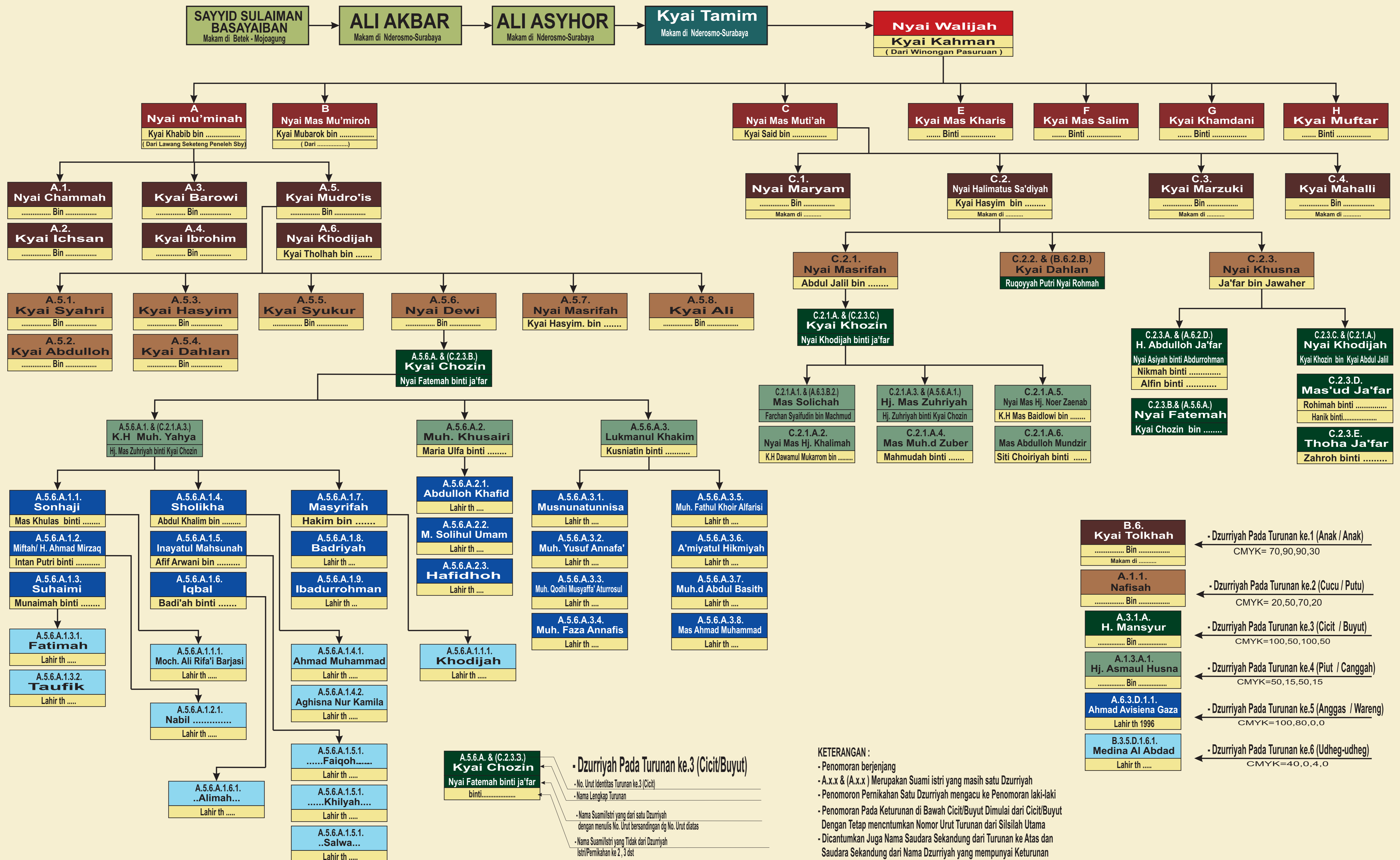

KETERANGAN :

- Penomoran berjenjang
- A.x.x & (A.x.x) Merupakan Suami istri yang masih satu Dzurriyah
- Penomoron Pernikahan Satu Dzurriyah mengacu ke Penomoran laki-laki
- Penomoran Pada Keturunan di Bawah Cicit/Buyut Dimulai dari Cicit/Buyut Dengan Tetap mencantumkan Nomor Urut Turunan dari Silsilah Utama
- Dicantumkan Juga Nama Saudara Sekandung dari Turunan ke Atas dan Saudara Sekandung dari Nama Dzurriyah yang mempunyai Keturunan

- Dzurriyah Pada Turunan ke.3 (Cicit/Buyut)

- No. Urut Identitas Turunan ke.3 (Cicit)
- Nama Lengkap Turunan
- Nama Suami/Istri yang dari satu Dzurriyah dengan menulis No. Urut bersandingan dg No. Urut diatas
- Nama Suami/Istri yang Tidak dari Dzurriyah Istri/Pernikahan ke 2, 3 dst

- Dzurriyah Pada Turunan ke.1 (Anak / Anak)
CMYK= 70,90,90,30

- Dzurriyah Pada Turunan ke.2 (Cucu / Putu)
CMYK= 20,50,70,20

- Dzurriyah Pada Turunan ke.3 (Cicit / Buyut)
CMYK=100,50,100,50

- Dzurriyah Pada Turunan ke.4 (Piut / Canggih)
CMYK=50,15,50,15

- Dzurriyah Pada Turunan ke.5 (Anggas / Wareng)
CMYK=100,80,0,0

- Dzurriyah Pada Turunan ke.6 (Udheg-udheg)
CMYK=40,0,4,0