

# SILSILAH DZURRIYAH MACHILLA BINTI H. MUSTAHAL ( B.2.1.D ) & MUH. IRFAN BIN KH AHMAD ARUQOT

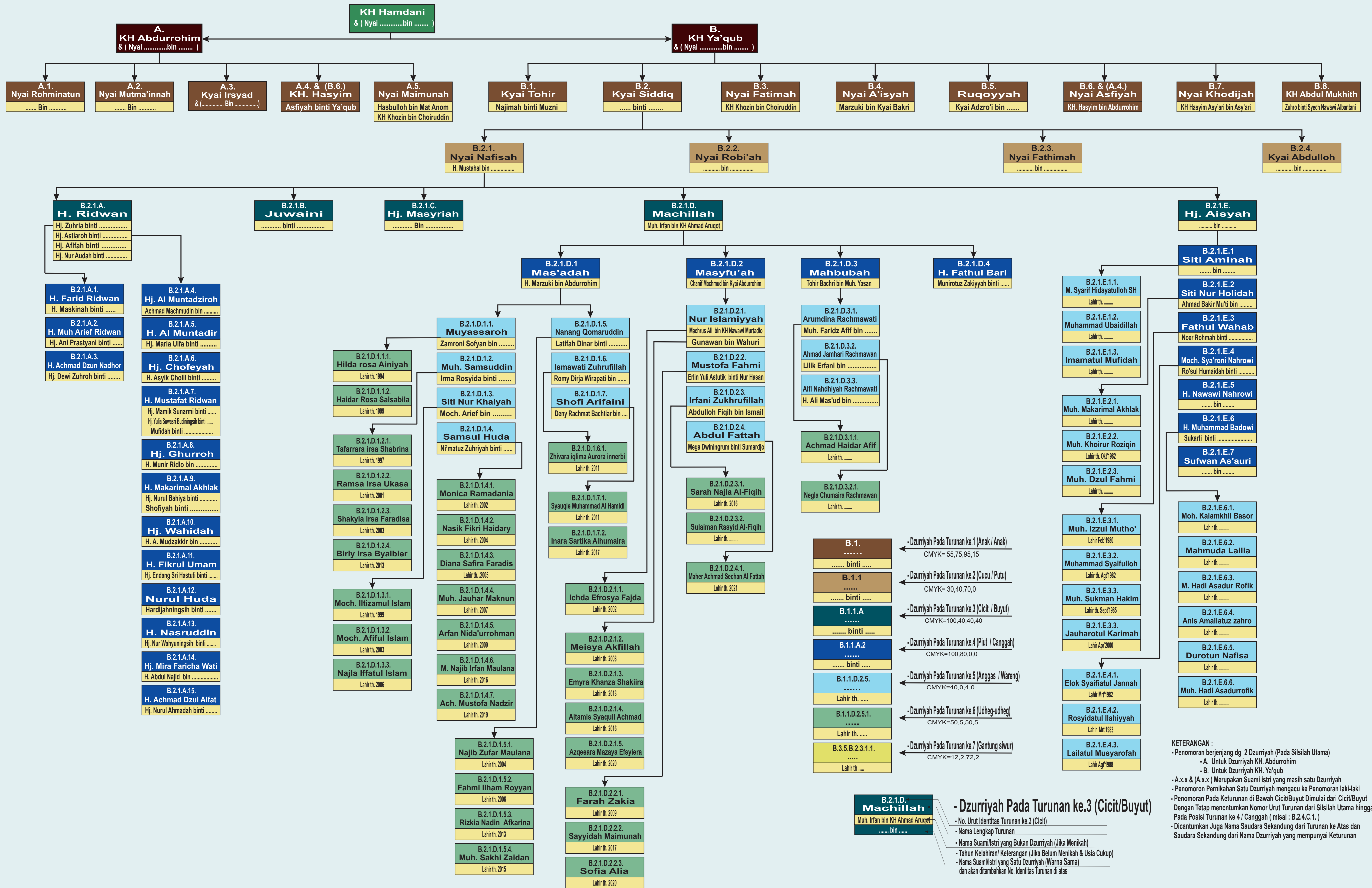

**KETERANGAN :**  
 - Penomoran berjenjang dg 2 Dzurriyah (Pada Silsilah Utama)  
 - A. Untuk Dzurriyah KH. Abdurrohlim  
 - B. Untuk Dzurriyah KH. Ya'qub  
 - A.x.x & (A.x.x) Merupakan Suami istri yang masih satu Dzurriyah  
 - Penomoran Pernikahan Satu Dzurriyah mengacu ke Penomoran laki-laki  
 Dengan Tetap mencantumkan Nomor Urut Turunan dari Silsilah Utama hingga  
 Pada Posisi Turunan ke 4 / Canggih ( misal : B.2.4.C.1. )  
 - Dicantumkan Juga Nama Saudara Sekandung dari Turunan ke Atas dan  
 Saudara Sekandung dari Nama Dzurriyah yang mempunyai Keturunan

**B.2.1.D. Machillah**  
 Muh. Irfan bin KH Ahmad Aruqot  
 ..... bin .....

**- Dzurriyah Pada Turunan ke.3 (Cicit/Buyut)**

- No. Urut Identitas Turunan ke.3 (Cicit)
- Nama Lengkap Turunan
- Nama Suami/Istri yang Bukan Dzurriyah (Jika Menikah)
- Tahun Kelahiran/ Keterangan (Jika Belum Menikah & Usia Cukup)
- Nama Suami/Istri yang Satu Dzurriyah (Warna Sama) dan akan ditambahkan No. Identitas Turunan di atas

- B.1.** ..... bin .....  
 ← Dzurriyah Pada Turunan ke.1 (Anak / Anak)  
 CMYK= 55,75,95,15
- B.1.1** .....  
 ..... binti .....  
 ← Dzurriyah Pada Turunan ke.2 (Cucu / Putu)  
 CMYK= 30,40,70,0
- B.1.1.A** .....  
 ..... binti .....  
 ← Dzurriyah Pada Turunan ke.3 (Cicit / Buyut)  
 CMYK=100,40,40,40
- B.1.1.A.2** .....  
 ..... binti .....  
 ← Dzurriyah Pada Turunan ke.4 (Pitut / Canggih)  
 CMYK=100,80,0,0
- B.1.1.D.2.5.** .....  
 .....  
 ← Dzurriyah Pada Turunan ke.5 (Anggas / Wareng)  
 CMYK=40,0,4,0
- B.1.1.D.2.5.1.** .....  
 .....  
 ← Dzurriyah Pada Turunan ke.6 (Udheg-udheg)  
 CMYK=50,5,50,5
- B.3.5.B.2.3.1.1.** .....  
 .....  
 ← Dzurriyah Pada Turunan ke.7 (Gantung siwur)  
 CMYK=12,2,72,2