

# DZURRIYAH HJ. ASFIYATUS SOLIHAH BINTI AHMAD SHOLEH HASYIM (A.4.6.A.) & KH. MUH. SAID BIN KH. DAHLAN ABDUL LATHIF

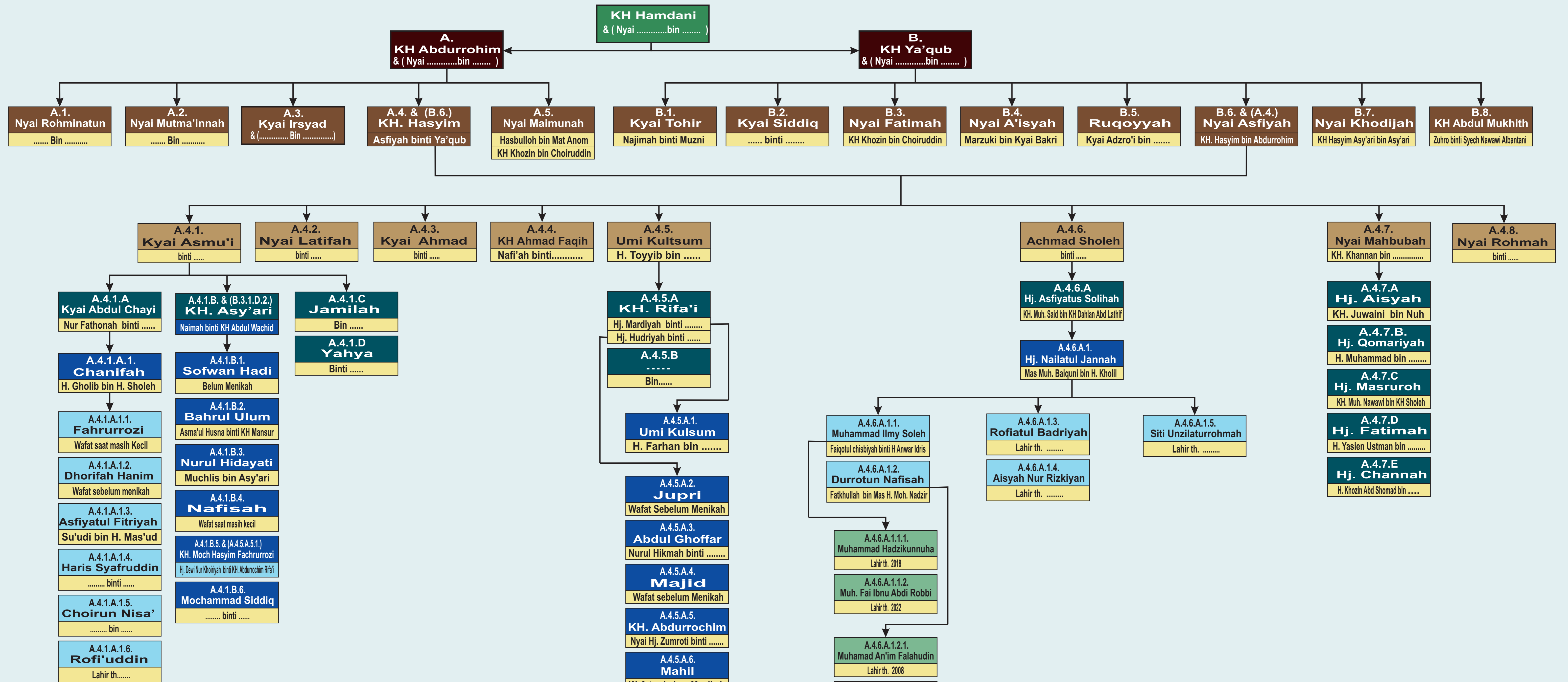

- B.1. .... binti ..... - Dzurriyah Pada Turunan ke.1 (Anak / Anak) CMYK= 55,75,95,15
- B.1.1. .... binti ..... - Dzurriyah Pada Turunan ke.2 (Cucu / Putu) CMYK= 30,40,70,0
- B.1.1.A. .... binti ..... - Dzurriyah Pada Turunan ke.3 (Cicit / Buyut) CMYK=100,40,40,40
- B.1.1.A.2. .... binti ..... - Dzurriyah Pada Turunan ke.4 (Pitut / Canggih) CMYK=100,80,0,0
- B.1.1.D.2.5. .... Lahir th. .... - Dzurriyah Pada Turunan ke.5 (Anggas / Wareng) CMYK=40,0,4,0
- B.1.1.D.2.5.1. .... Lahir th. .... - Dzurriyah Pada Turunan ke.6 (Udheg-udheg) CMYK=50,5,50,5
- B.3.5.B.2.3.1.1. .... Lahir th. .... - Dzurriyah Pada Turunan ke.7 (Gantung siwur) CMYK=12,2,72,2

**A.4.6.A. Hj. Asfiyatus Solihah**  
KH. Muh. Said bin KH Dahlan Abd Lathif binti .....

**- Dzurriyah Pada Turunan ke.3 (Cicit/Buyut)**

- No. Urut Identitas Turunan ke.3 (Cicit)
- Nama Lengkap Turunan
- Nama Suami/Istri yang Satu Dzurriyah beda Tingkatan ( Ke 5 )
- Tahun Kelahiran/ Keterangan (Jika Belum Menikah & Usia Cukup)
- Nama Suami/Istri yang Satu Dzurriyah (Warna Sama) Satu tingkatan dan akan ditambahkan No. Identitas Turunan di atas

**KETERANGAN :**

- Penomoran berjenjang dg 2 Dzurriyah (Pada Silsilah Utama)
  - A. Untuk Dzurriyah KH. Abdurrohlim
  - B. Untuk Dzurriyah KH. Ya'qub
- A.x.x & (A.x.x) Merupakan Suami istri yang masih satu Dzurriyah
- Penomoran Pernikahan Satu Dzurriyah mengacu ke Penomoran laki-laki
- Penomoran Pada Keturunan di Bawah Cicit/Buyut Dimulai dari Cicit/Buyut Dengan Tetap mencantumkan Nomor Urut Turunan dari Silsilah Utama hingga Pada Posisi Turunan ke 4 / Canggih ( misal : A.5.2.C.1. )
- Dicantumkan Juga Nama Saudara Sekandung dari Turunan ke Atas dan Saudara Sekandung dari Nama Dzurriyah yang mempunyai Keturunan