

# DZURRIYAH H. AHMAD ZAKKI BIN ZAIN JAILANI ( B.4.4.A ) & MASLUKHAH BINTI.....

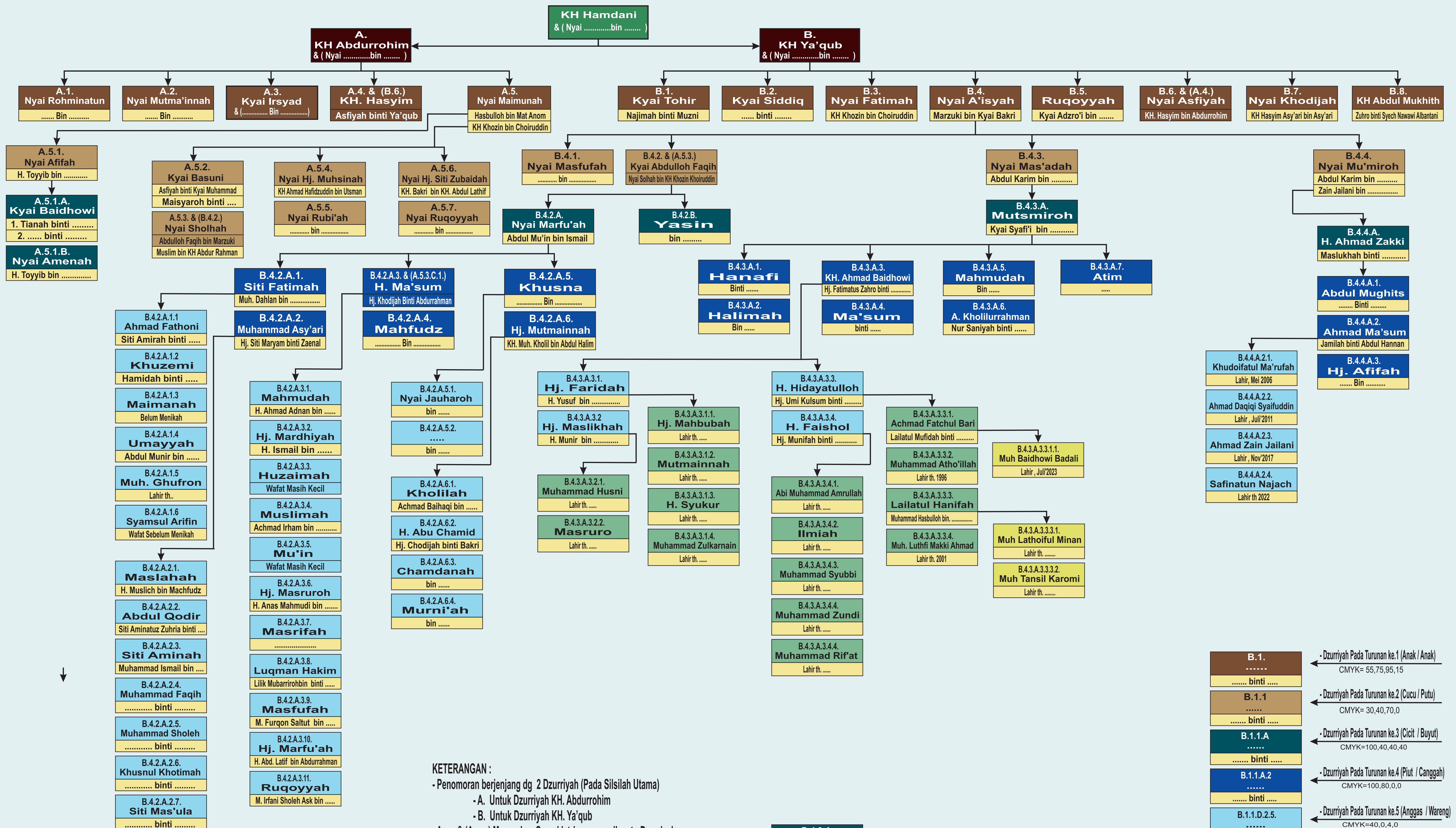

**KETERANGAN :**

- Penomoran berjenjang dg 2 Dzurrayah (Pada Silsilah Utama)
  - A. Untuk Dzurrayah KH. Abdurrohim
  - B. Untuk Dzurrayah KH. Ya'qub
- A.x.x & (A.x.x) Merupakan Suami istri yang masih satu Dzurrayah
- Penomoran Pernikahan Satu Dzurrayah mengacu ke Penomoran laki-laki
- Penomoran Pada Keturunan di Bawah Cicit/Buyut Dimulai dari Cicit/Buyut Dengan Tetap mencantumkan Nomor Urut Turunan dari Silsilah Utama hingga Pada Posisi Turunan ke 4 / Canggih (misal : A.5.2.C.1.)
- Dicantumkan Juga Nama Saudara Sekandung dari Turunan ke Atas dan Saudara Sekandung dari Nama Dzurrayah yang mempunyai Keturunan

**B.4.3.A. Mutsmiroh**  
Kyai Syafi'i bin .....  
..... bin .....

**- Dzurrayah Pada Turunan ke.3 (Cicit/Buyut)**

- No. Urut Identitas Turunan ke.3 (Cicit)
- Nama Lengkap Turunan
- Nama Suami/Istri yang Bukan Dzurrayah (Jika Menikah)
- Tahun Kelahiran/ Keterangan (Jika Belum Menikah & Usia Cukup)
- Nama Suami/Istri yang Satu Dzurrayah (Warna Sama) dan akan ditambahkan No. Identitas Turunan di atas

**B.1.**  
.....  
..... binti .....

**B.1.1**  
.....  
..... binti .....

**B.1.1.A**  
.....  
..... binti .....

**B.1.1.A.2**  
.....  
..... binti .....

**B.1.1.D.2.5.**  
.....  
Lahir th. ....

**B.1.1.D.2.5.1.**  
.....  
Lahir th. ....

**B.3.5.B.2.3.1.1.**  
.....  
Lahir th. ....

**- Dzurrayah Pada Turunan ke.1 (Anak / Anak)**  
CMYK= 55,75,95,15

**- Dzurrayah Pada Turunan ke.2 (Cucu / Putu)**  
CMYK= 30,40,70,0

**- Dzurrayah Pada Turunan ke.3 (Cicit / Buyut)**  
CMYK=100,40,40,40

**- Dzurrayah Pada Turunan ke.4 (Puit / Canggih)**  
CMYK=100,80,0,0

**- Dzurrayah Pada Turunan ke.5 (Anggas / Wareng)**  
CMYK=40,0,4,0

**- Dzurrayah Pada Turunan ke.6 (Udheg-udheg)**  
CMYK=50,5,50,5

**- Dzurrayah Pada Turunan ke.7 (Gantung siwur)**  
CMYK=12,2,72,2